

きっずーむ おおやけだより



〒607-8178 京都市山科区大宅五反畑町69-5 / ☎(075)581-6879
URL : <http://www.ooyake.net/> mail : love@ooyake.net

月	火	水	木	金	土
2 檀ノ浦公園で あそび 11:00~13:00 ★午後はフリー	3 子育て相談 受付 &フリー	4 お休み	5 みんなで踊ろ 「わーお！」 10:30~11:00 ★保育士	6 フリー	7 運動会の代休の ため休館します。 お休み
9 体育の日 お休み	10 子育て相談 受付 &フリー	11 7日の代わりに 開館します。 フリー	12 mama's cafe 10:30~12:00 ★要予約 ★午後はフリー	13 フリー	14 パパデー 10:00~12:00 ママの参加も歓迎します! ★きっずーむ おおやけ および、おおやけこども園園庭 ★午後はフリー
16 親子で リトミック 1~2歳 10:20~11:00 2~3歳 11:15~12:00 ★要予約 ★午後はフリー	17 子育て相談 受付 &フリー	18 お休み	19 親子で わらべうたあそび 10:30~11:00 ★保育士	20 園庭であそび 11:00~12:00 ★保育士	21 職員研修のため 15:00で閉館します。 フリー (15:00まで)
23 おおやけ茶寮 &きっずーむシネマ 10:30~12:00 ★要予約 ★午後はフリー	24 子育て相談 受付 &フリー	25 お休み	26 紙芝居 10:30~11:00 ★保育士	27 フリー ミニSLに乗ろう 11:30~12:00 ★要予約	28 パパcafe 大阪のパパcafe メンバーがやってくる 10:30~12:00 ★要予約 ★午後はフリー
30 フリー	31 ハロウィンの お楽しみ 10:30~11:00 ★保育士	10月の予定表			

- ★お車でお越しの際は、なるべく東側駐車場をご利用ください。
- ★7日(土)は、運動会(9月23日)の代休のため休館となります。代わりに11日(水)を開館いたします。
- ★21日(土)は、職員研修のため15:00に閉館となります。

mama's cafe (1組100円)

ママ同士の悩みなどを共有しながら、
カフェタイムを楽しみましょう。

- 日時 / 10月12日(木) 10:30~12:00
- 場所 / きっずーむ おおやけ
- 対象 / 未就園児とお母さん(定員10組)
- 事前に右記のいずれかの方法で
お申し込みください。
*申込受付開始日 / 10月3日(火)~

アレルギー
がある方は
申込時にお知らせ
ください。

申込方法

- ①「きっずーむ おおやけ」に直接お越し
いただき、お申し込みください。
- ②メールでお申し込みください。

申込専用メールアドレス banana@ooyake.net

- *件名にイベント名を必ず記載してください。
- *本文に、保護者の氏名、お子さんの名前・年齢(○歳○カ月)、
電話番号、食物アレルギーの有無を記載して送信してください。
- *後日、申し込み受け付けのメールを返信いたします。
- *メールでのお申し込みは、開始日の午前10時以降から
受け付けいたします。

お電話での
お申し込みは、
受け付けて
いません。



「きっずーむ おおやけ」ご利用時のお願い

- ★携帯電話は切るか、マナーモードにしてください。
また、電話をかけた時、メールをする際は部屋を出てお願いします。
- ★お子さまと一緒に利用し、責任を持ってお子さまを見てください。
- ★お子さまだけを預けての退室はしないでください。

- ★危険がないようお子さまをお見守りください。
- ★ゴミは各自お持ち帰りください。
- ★みんなが使うおもちゃです。大切に使いましょう。
みんなが気持ちよく過ごせるように、お部屋はきれいに使いましょう。

ランチタイム(12:00~13:00 / 月・土曜日 きっずーむ おおやけ、火・水・木・金曜日 大宅児童館)、おやつタイム(14:30~15:00)の時間をお守りください。



おおやけいきいき ステーション

2017年10月号

〒607-8178 京都市山科区
大宅五反畑町69-5 / ☎(075)581-6879
URL : <http://www.ooyake.net/>
mail : love@ooyake.net

電話・メール・来園での子育て相談を随時受け付けています。お気軽にご相談ください。

イベント紹介

檀ノ浦公園であそぼ (無料)

- お弁当を持って檀ノ浦公園へ出かけましょう。
- 日時 / 10月2日(月) 11:00 きっずる一むおおやけ前集合
→徒歩で檀ノ浦公園へ →13:00 現地解散
 - 場所 / 檀ノ浦公園(マツヤスーパー 大塚店近く)
 - 対象 / 未就園児と保護者
 - 持ち物 / お弁当、お茶など



親子でリトミック (無料)

- 親子でリトミックを楽しみましょう。
- 日時 / 10月16日(月)
1歳~2歳 10:20~11:00(定員15組)
2歳~3歳 11:15~12:00(定員15組)
 - 場所 / おおやけこども園 3階ホール
 - 対象 / 未就園児と保護者
 - 講師 / 名取明子(リトミック研究センター京都支局インストラクター)
 - 動きやすい服装でお越し下さい。
 - 事前に下記の方法でお申し込みください。
*申込受付開始日/10月2日(月)~

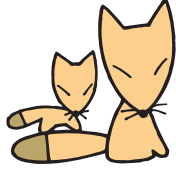

園庭であそぼ

- おおやけこども園の園庭を開放します。
- 日時 / 10月20日(金) 11:00~12:00
 - 場所 / おおやけこども園 園庭
 - 対象 / 未就園児または在園児と保護者
 - ★園庭への出入りはこども園西門(きっずる一むの前)よりお願いします。
 - ★ヒールの靴、ベビーカーでの園庭への立ち入りはご遠慮ください。
 - ★園庭でのご飲食はご遠慮ください。

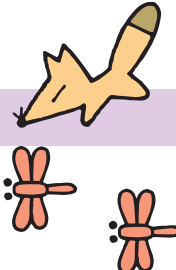

おおやけ茶寮&きっずシネマ (1組100円)

- 乳幼児向けの短い映画を楽しんだ後、お茶会を楽しみましょう。(お子さん用のおやつも用意しています)
- 日時 / 10月23日(月) 10:30~12:00
 - 場所 / プチアンジュおおやけ 2階(おおやけこども園隣)
 - 対象 / 未就園児と保護者(定員10組)
 - 事前に下記の方法でお申し込みください。
*申込受付開始日/10月12日(木)~



ミニSLに乗ろう (無料)

- 人気のミニSLに乗りに来てね。
- 日時 / 10月27日(金) 11:30~12:00
 - 場所 / おおやけこども園 東側駐車場
 - 対象 / 未就園児と保護者(定員20組)
 - 事前に下記の方法でお申し込みください。
*申込受付開始日/10月20日(金)~



パパcafe(大阪のパパcafeメンバーがやってくる) (1人300円)

- 大阪のパパcafeメンバーや橋大学助教の濱田先生と一緒に、ケーキを食べながらパパ会を楽しみましょう。こども園でお子さんをお預かりしますので、お子さん連れでもお気軽にご参加ください。
- 日時 / 10月28日(土) 10:30~12:00
 - 場所 / おおやけこども園
 - 対象 / 未就園児または在園児のお父さん(定員8組)
 - 事前に下記の方法でお申し込みください。
*申込受付開始日/10月14日(土)~



子育てを楽しむコツ(子どもに伝わるほめ方・叱り方) (無料)

- 子どものほめ方・叱り方についてお話しします。
- 日時 / 10月30日(月) 10:30~11:30
 - 場所 / プチアンジュおおやけ 2階(おおやけこども園隣)
 - 対象 / 未就園児と保護者(在園児の保護者も可)(定員20組)
 - 講師 / 竹本久美子
 - 事前に下記の方法でお申し込みください。
*申込受付開始日/10月23日(月)~

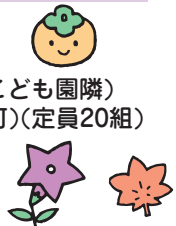

高校へお弁当を持って出かけよう (無料)

- 園バスに乗って東陵高校へお出かけ。お兄さん、お姉さん達と一緒に遊びましょう。
- 日時 / 11月2日(木) 10:00 おおやけこども園に集合
→園バスに乗って東陵高校へ →13:00頃 園に戻り解散
 - 対象 / 未就園児と保護者(定員15組)
 - 持ち物 / お弁当、お茶など
 - 事前に下記の方法でお申し込みください。
*申込受付開始日/10月19日(木)~

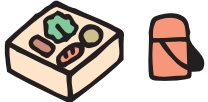

スカイバスに乗ってドライブしよう (1組500円)

- 屋根のない明星観光のスカイバスに乗って、秋の景色を眺めながらドライブしましょう。(乗車時間約1時間)
- 日時 / 11月10日(金) 10:00 おおやけこども園に集合
 - 対象 / 未就園児と保護者(定員15組)、地域の高齢者
 - 協力 / 大宅民生児童委員協議会
 - 事前に下記の方法でお申し込みください。
*申込受付開始日/11月1日(水)10:00~

10:00より前のお申し込みは無効となります。

申込方法

事前申し込みが必要なイベントは、下記のいずれかの方法でお申し込みください。

- ①「きっずる一む おおやけ」に直接お越しいただき、お申し込みください。
- ②メールでお申し込みください。
申込専用メールアドレス banana@ooyake.net
*件名にイベント名を必ず記載してください。
*本文に、保護者の氏名、お子さんの名前・年齢(○歳○カ月)、電話番号、イベントによっては食物アレルギーの有無を記載して送信してください。
*後日、申し込み受け付けのメールを返信いたします。
*メールでのお申し込みは、開始日の午前10時以降から受け付けいたします。

お電話でのお申し込みは、受け付けていません。

申込後、イベントに参加できなくなった場合は、おおやけこども園(☎581-6879)までお電話でご連絡ください。