



きっずるーむ おおやけだより



〒607-8178 京都市山科区大宅五反畑町69-5 / ☎(075)581-6879

URL : <http://www.ooyake.net/> mail : love@ooyake.net

月	火	水	木	金	土
1 元旦 お休み 	2 お休み	3 お休み	4 フリー	5 こまを作って あそぼ 10:30~11:00 ★保育士	6 職員研修のため 15:00で閉館します。 フリー (15:00まで)
8 成人の日 お休み	9 子育て相談 受付 & フリー	10 お休み 	11 七草がゆを 食べよ 10:30~11:30 ★要予約 ★午後はフリー	12 お正月あそびを 楽しもう 10:30~12:00 ★大宅児童館 2階 ★要予約 ★午後はフリー	13 園庭であそぼ 11:00~12:00 ★保育士
15 親子で リトミック 1~2歳 10:20~11:00 2~3歳 11:15~12:00 ★要予約 ★午後はフリー	16 子育て相談 受付 & フリー	17 お休み	18 フリー 	19 パネルシアター 10:30~11:00 ★保育士	20 パパデー 10:00~12:00 ママの参加も歓迎します! ★きっずるーむおおやけ および、おおやけこども園園庭 ★午後はフリー
22 mama's cafe 10:30~12:00 ★要予約 ★午後はフリー	23 子育て相談 受付&フリー 獅子舞来園 13:30~ ★おおやけこども園 園庭	24 お休み	25 フリー 	26 ふわふわマットで あそぼ 10:30~11:00 ★保育士	27 フリー
29 おおやけこども園 発表会の代休の ため休館します。 お休み	30 園庭であそぼ 11:00~12:00 ★保育士	31 29日の代わりに 開館します。 フリー	1月の予定表 		

★1月3日(水)まで休館日となります。

★お車でお越しの際は、東側駐車場をご利用ください。マツヤスーパー大塚店に駐車はしないでください。

mama's cafe (1組100円)

ママ同士の悩みなどを共有しながら、
カフェタイムを楽しみましょう。

- 日時 / 1月22日(月) 10:30~12:00
- 場所 / きっずるーむおおやけ
- 対象 / 未就園児とお母さん(定員10組)
- 事前に右記のいずれかの方法で
お申し込みください。
*申込受付開始日 / 1月11日(木)~



アレルギー
がある方は
申込時にお知らせ
ください。

申込方法

- ①「きっずるーむ おおやけ」に直接お越し
いただき、お申し込みください。
- ②メールでお申し込みください。

申込専用メールアドレス banana@ooyake.net

- *件名にイベント名を必ず記載してください。
- *本文に、保護者の氏名、お子さんの名前・年齢(○歳○カ月)、
電話番号、食物アレルギーの有無を記載して送信してください。
- *後日、申し込み受け付けのメールを返信いたします。
- *メールでのお申し込みは、開始日の午前10時以降から
受け付けいたします。

お電話での
お申し込みは、
受け付けて
いません。

「きっずるーむ おおやけ」ご利用時のお願い

- ★携帯電話は切るか、マナーモードにしてください。
また、電話をかけた時、メールをする際は部屋を出てお願いします。
- ★お子さまと一緒に利用し、責任を持ってお子さまを見てください。
- ★お子さまだけを預けての退室はしないでください。

- ★危険がないようお子さまをお見守りください。
- ★ゴミは各自お持ち帰りください。
- ★みんなが使うおもちゃです。大切に使いましょう。
- ★みんなが気持ちよく過ごせるように、お部屋はきれいに使いましょう。



ランチタイム(12:00~13:00 / 月・土曜日 きっずるーむおおやけ、火・水・木・金曜日 大宅児童館)、おやつタイム(14:30~15:00)の時間をお守りください。



おおやけいきいき ステーション

2018年1月号

〒607-8178 京都市山科区
大宅五反畑町69-5 / ☎(075)581-6879
URL : <http://www.ooyake.net/>
mail : love@ooyake.net

電話・メール・来園での子育て相談を随時受け付けています。お気軽にご相談ください。

イベント紹介

七草がゆを食べよ (1組100円)

七草がゆを食べて、無病息災を願いましょう。

- 日時 / 1月11日(木) 10:30~11:30
- 場所 / きっずる一むおおやけ
- 対象 / 未就園児と保護者(定員12組)
- 事前に下記の方法でお申し込みください。
* 申込受付開始日 / 1月4日(木)~



獅子舞来園 (無料)

悪疫災禍を払うと言われる獅子舞がやって来ます。

- 日時 / 1月23日(火) 13:30~
- 場所 / おおやけこども園 園庭
- 対象 / 未就園児と保護者



お正月あそびを楽しもう (無料)

羽根つき、福笑い、手作りかるたなどのお正月あそびを楽しみましょう。

- 日時 / 1月12日(金) 10:30~12:00
- 場所 / 大宅児童館 2階
- 対象 / 未就園児と保護者



子育てと人生を成功させるコツ (無料)

2018年の運気を上げる方法をお話します。

- 日時 / 1月25日(木) 10:30~11:30
- 場所 / プチアンジュおおやけ 2階 (おおやけこども園隣)
- 対象 / 未就園児と保護者(定員10組)
- 講師 / 辻中公
- 事前に下記の方法でお申し込みください。
* 申込受付開始日 / 1月18日(木)~



園庭であそぼ

おおやけこども園の園庭を開放します。

- 日時 / 1月13日(土) 11:00~12:00
1月30日(火) 11:00~12:00
- 場所 / おおやけこども園 園庭
- 対象 / 未就園児または在園児と保護者
- ★園庭への出入りはこども園西門(きっずる一むの前)よりお願いします。
- ★ヒールの靴、ベビーカーでの園庭への立ち入りはご遠慮ください。
- ★園庭でのご飲食はご遠慮ください。

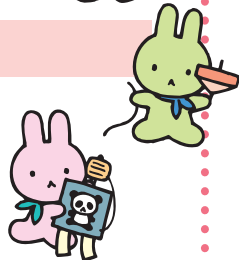

節分あそび (無料)

豆の代わりにカラーボールを使った、節分のあそびを楽しみましょう。

- 日時 / 2月2日(金) 10:30~11:30
- 場所 / 大宅児童館
- 対象 / 未就園児と保護者



親子でリトミック (無料)

音楽に合わせ、フープやボールを使ったリトミックを親子で楽しみましょう。

- 日時 / 1月15日(月)
1歳~2歳 10:20~11:00(定員15組)
2歳~3歳 11:15~12:00(定員15組)
- 場所 / おおやけこども園 3階ホール
- 対象 / 未就園児と保護者
- 講師 / 名取明子(リトミック研究センター 京都支局 インストラクター)
- 動きやすい服装でお越し下さい。
- お茶などの水分を持参ください。
- 事前に下記の方法でお申し込みください。
* 申込受付開始日 / 1月5日(金)~

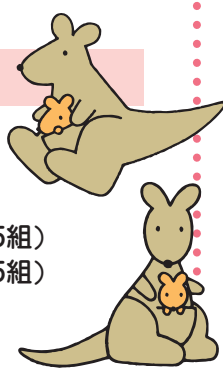

バレンタインのプレゼントを作ろ (1組200円)

親子一緒に、生地を伸ばしたり、型抜きをして、バレンタインのクッキー作りを楽しみましょう。

- 日時 / 2月9日(金) 13:30~15:30
- 場所 / プチアンジュおおやけ 2階(おおやけこども園隣)
- 対象 / 1歳以上の未就園児と保護者(定員10組)
- 講師 / 魚国総本社 京都支社
- 持ち物 / エプロン、三角巾(バンダナ)
- 事前に下記の方法でお申し込みください。
* 申込受付開始日 / 2月2日(金)~



申込方法

事前申し込みが必要なイベントは、下記のいずれかの方法でお申し込みください。

- ①「きっずる一む おおやけ」に直接お越しいただき、お申し込みください。
- ②メールでお申し込みください。
申込専用メールアドレス banana@ooyake.net
* 件名にイベント名を必ず記載してください。
* 本文に、保護者の氏名、お子さんの名前・年齢(○歳○カ月)、電話番号、イベントによっては食物アレルギーの有無を記載して送信してください。
* 後日、申し込み受け付けのメールを返信いたします。
* メールでのお申し込みは、開始日の午前10時以降から受け付けいたします。

お電話での申し込みは、受け付けていません。

申込後、イベントに参加できなくなった場合は、おおやけこども園(☎581-6879)までお電話でご連絡ください。